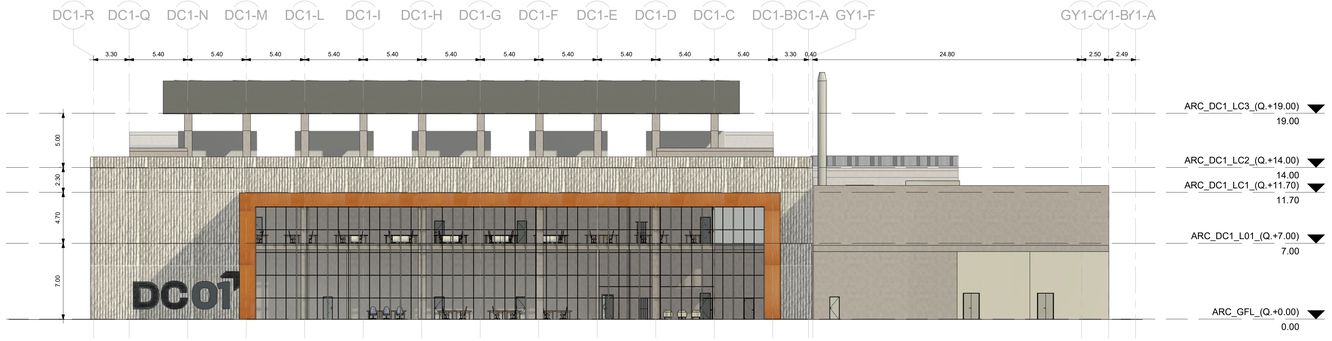


Prospetto Nord / North Elevation

1 : 200

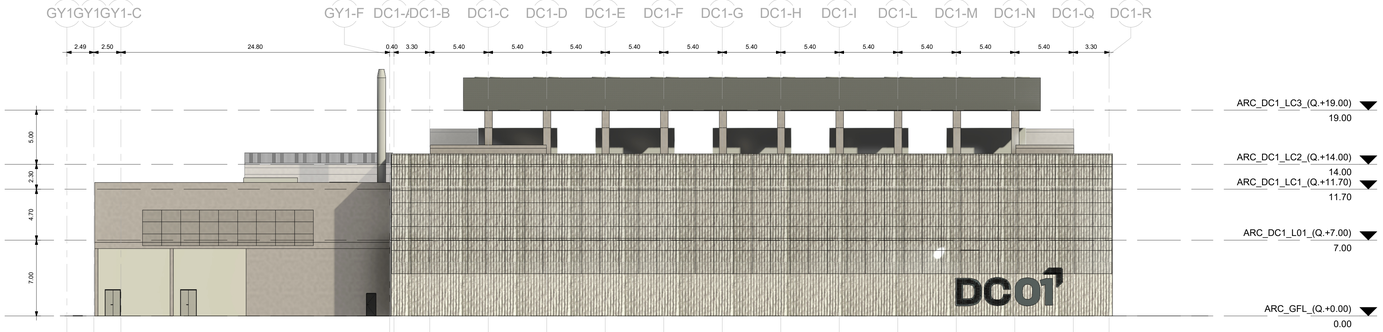


Prospetto Sud / South Elevation

1 : 200

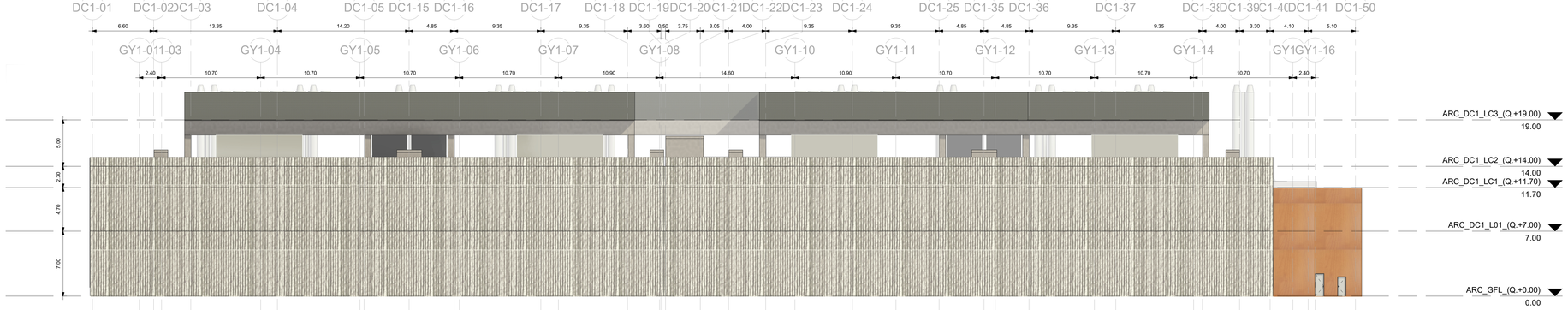


Prospetto Est / East Elevation

1 : 200

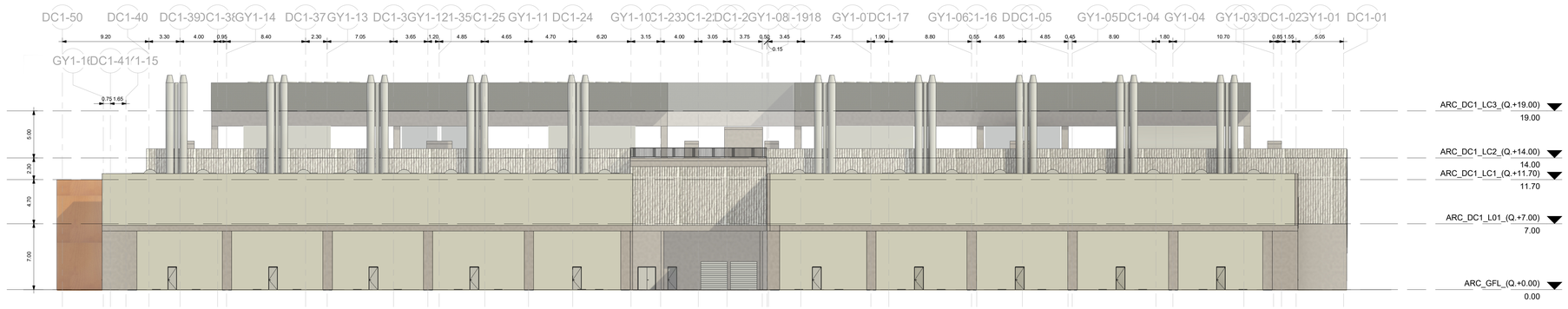


Prospetto Ovest / West Elevation

1 : 200

LEGENDA / LEGEND

- Pannello prefabbricato in calcestruzzo testurizzato / Precast textured concrete panel
- Pannelli con corpo in bachelite ad alta densità, impiallacciatura in legno / High density bakelite body panels, wood veneer
- RAL7044 - Grigio seta / RAL7044 - Silk grey
- RAL7016 - Grigio antracite / RAL7016 - Anthracite grey

Il presente elaborato è valido solo in coordinamento con tutte le altre discipline specialistiche con le quali deve essere verificata la conformità. Tutte le misure ed eventuali variazioni rispetto al presente elaborato devono essere verificate in cantiere.
This plan only valid in connection & coordination with the plans of all other Specialist disciplines, and must be checked for conformity with these plans. Deviations in dimensions must be clarified with the site management.

**CLIENT / COMMITTENTE:**

Data4
SMART & SCALABLE DATA CENTERS

Project Name / Progetto:
**DATA CENTER (MIL02)**
**VITTUONE (MI)**

Location / Indirizzo progetto:
**Via Giovanni Pascoli - Vittuone (MI)**

DESIGN TEAM / TEAM DI PROGETTO

CONSULTING DESIGNER / PROGETTISTA
Arch. Daniele De Bettin
DBA PRO. S.p.A.
Viale Liguria 24, Milano (MI)
Arch. Daniele De Bettin — Daniele De Bettin Architetto
Ordine degli Architetti Pianificatori Paesaggisti e Conservatori della Provincia di Milano n. 5783

STRUCTURAL DESIGN / PROGETTO STRUTTURE
Ing. Diego Serafini
DBA PRO. S.p.A.
Viale G. G. Felissent 20/D, Villorba (TV)

MEP DESIGN / PROGETTO IMP. MECCANICI ED ELETTRICI
Ing. Sascha Buaetti
DBA PRO. S.p.A.
Via Natale Battaglia 10, Milano (MI)

CLIENT / COMMITTENTE
Thomas Camille De Colle
Data4 Lombardia S.p.A.
P.zza Eleonora Duse 2, 20122 Milano (MI)

COORDINATION / COORDINAMENTO
PM - *G. Bonadeo*
BIM Manager - *S. Di Biase*
BIM Coordinator - *R. Sodeno*

INTEGRATED DESIGN / PROGETTAZIONE COORDINATA:

DBA PRO.
A DBA GROUP COMPANY
Azienda certificata ISO 9001:2015
RINA n.5623/01/S IQNet n.IT-1951O
Sede legale: Via Vittorio Veneto, 18 35044 S. Stefano di Cadore (BL) tel. +39.0435.800511
Sede secondaria: Viale Liguria, 24 - 20143 Milano (MI) tel. +39.0423.950511

| COMMESSA | FASE PROGETTO | DISCIPLINA | TIPOLOGIA | NUMERO DISEGNO |
|---|---|---|---|---|
| 13030003 | SF0 | ARC | DIS | 20 |

NOTES / NOTE:

| REV | REVISION DESCRIPTION / DESCRIZIONE REVISIONE | DATE |
|---|---|---|
| R0 | EMISSIONE RIBA 2 | 30.09.2024 |
| REV | REVISION DESCRIPTION / DESCRIZIONE REVISIONE | 00.00.0000 |

Client / Committente: Data4 Lombardia S.p.A. - P.zza Eleonora Duse 2, 20122 Milano (MI)

Object / Oggetto:
DC1
Prospetti
East, North, West, South
DC1
Elevations
Est, Nord, Ovest, Sud

OBJECT CODE / COMMESSA: 13030003
SCALE / SCALA: 1:200
DRAWN / REDATTO: SCA
CHECKED / CONTROLLATO: APO
APPROVED / APPROVATO: DDB

FILE NAME / NOME FILE: 13030003SF0ARCDIS20R0

DBA PRO. S.p.A. Ai sensi del codice civile (art. 2576 e seguenti del c.c.) e della legge sul diritto d'autore n. 633/1941 e ss. mm. ii. la proprietà del presente documento rimane in capo a DBA PRO. S.p.A. Il presente documento non può essere riprodotto o trasmesso a soggetti diversi da quelli a cui è stato consegnato, in tutto o in parte, senza l'autorizzazione scritta della DBA PRO. S.p.A. Il destinatario del presente documento si impegna a mantenere riservato il contenuto di quanto in esso riportato e a non divulgarlo a terzi.
DBA PRO. S.p.A. Pursuant to the Italian civil code (art. 2576 and subsequent articles of the Italian Civil Code) and Law n. 633/1941 and subsequent amendments, the ownership of this document is held by DBA PRO. S.p.A. The recipient of this document undertakes to keep its contents confidential and not to disclose them to third parties, in whole or in part, without the prior written authorization of DBA PRO. S.p.A.